



Legislația PPA în UE

Klaus Depner

BTSEF

This presentation is delivered under contract with the Consumers, Health and Food Executive Agency (<http://ec.europa.eu/eahc>). The content of this presentation is the sole responsibility of Opera S.r.l., Lombardy and Emilia Romagna Experimental Zootechnic Institute (IZSLER) and VetEffect Consultancy & Recruiting BV and it can in no way be taken to reflect the views of the Consumers, Health and Food Executive Agency or any other body of the European Union. The Consumers, Health and Food Executive Agency or any other body of the European Union will not be responsible under any circumstances for the contents of communication items prepared by the contractors

Moldova May 2016

Politica UE cu privire la PPA

Dacă nu ai cunoștințe de bază despre boala în cauză, nu există legislație care să soluționeze problemele în timpul unei situații de criză.

Viziunea Bruxellului



**Uniunea
Europeană:**

**28 state
membre**

**500 milioane
de
consumatori**

Ideea fundamentală

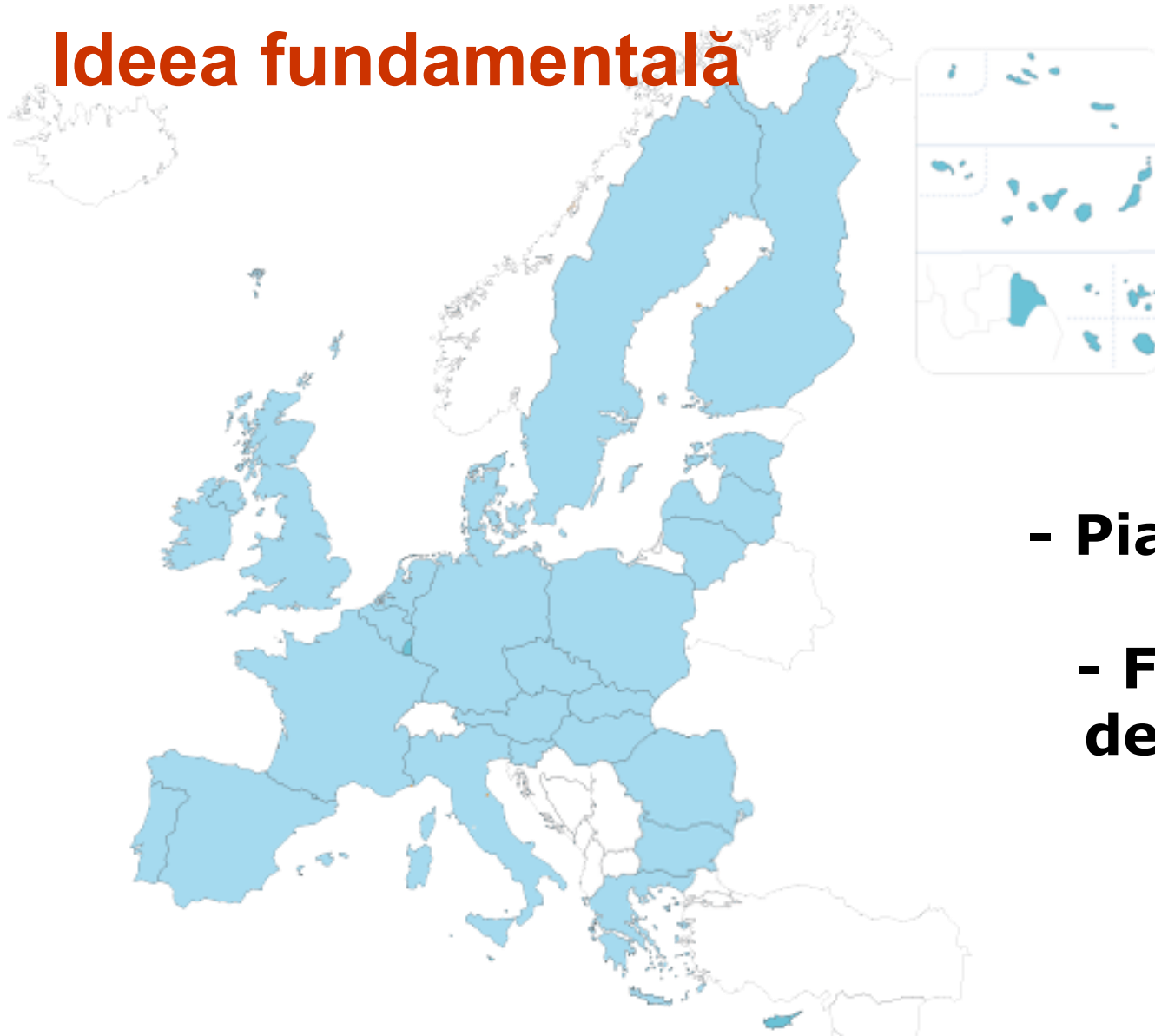

- Piață liberă-

- Frontiere
deschise -

Legislația trebuie să respecte filosofia pieței libere



- Piață liberă-

**- Frontiere
deschise -**

O „problemă“ trebuie să fie gestionată astfel încât piața liberă (comerțul) să funcționeze fără întrerupere în afara zonei problematice

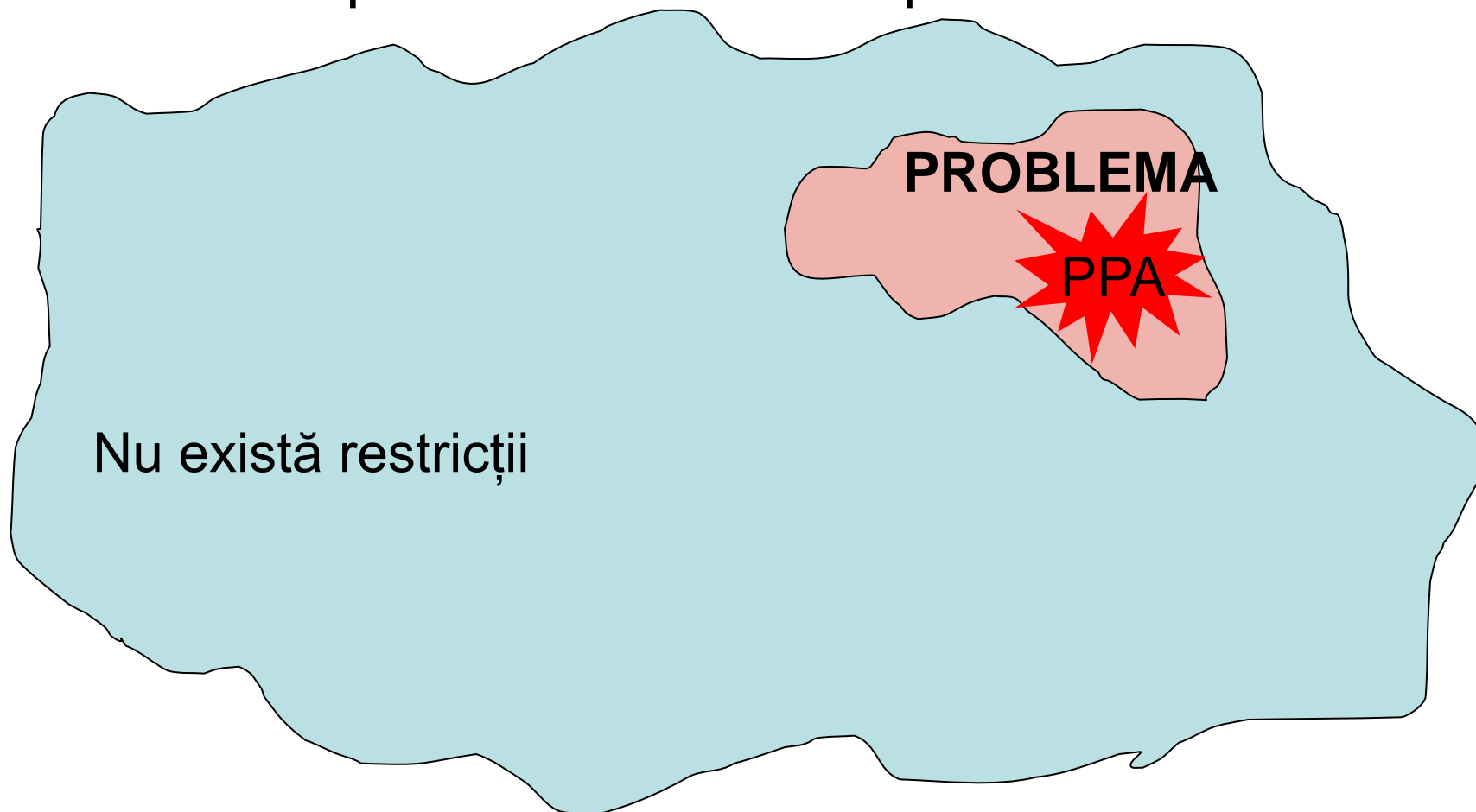

Instrumentele UE pentru controlul PPA

Legislația

- Planuri pentru situații de urgență
- Laboratorul de referință al UE pentru PPA
- Programul de eradicare cofinanțat al UE
- Misiunile UE pentru situații veterinare de urgență - CVET
- Instruire mai bună pentru alimente mai sigure - BTSF
- Consiliere științifică - EFSA
- Proiecte de cercetare ale UE - RTD

Principalele strategii ale UE pentru controlul și eradicarea PPA

- Identificare și înregistrare
- Supraveghere
- Controlul mișcării animalelor
- Zonare și regionalizare
- **Politica de depopulare totală**
- Curățare și dezinfectare
- Bio-securitatea fermelor

Legislația cu privire la PPA



2002/60/EC

2014/709/EC

2003/422/EC

Legislația UE cu privire la PPA

Directiva Consiliului 2002/60/CE: care stipulează prevederi specifice privind combaterea PPA (inclusiv cu privire la planurile pentru situațiile de urgență)

Decizia Comisiei 2003/422/CE: diagnosticul manual al PPA

Decizia Comisiei 2014/709/CE: cu privire la măsurile de protecție a sănătății animalelor împotriva PPA în anumite state membre

Focar de PPA

Directiva Consiliului 2002/60/CE

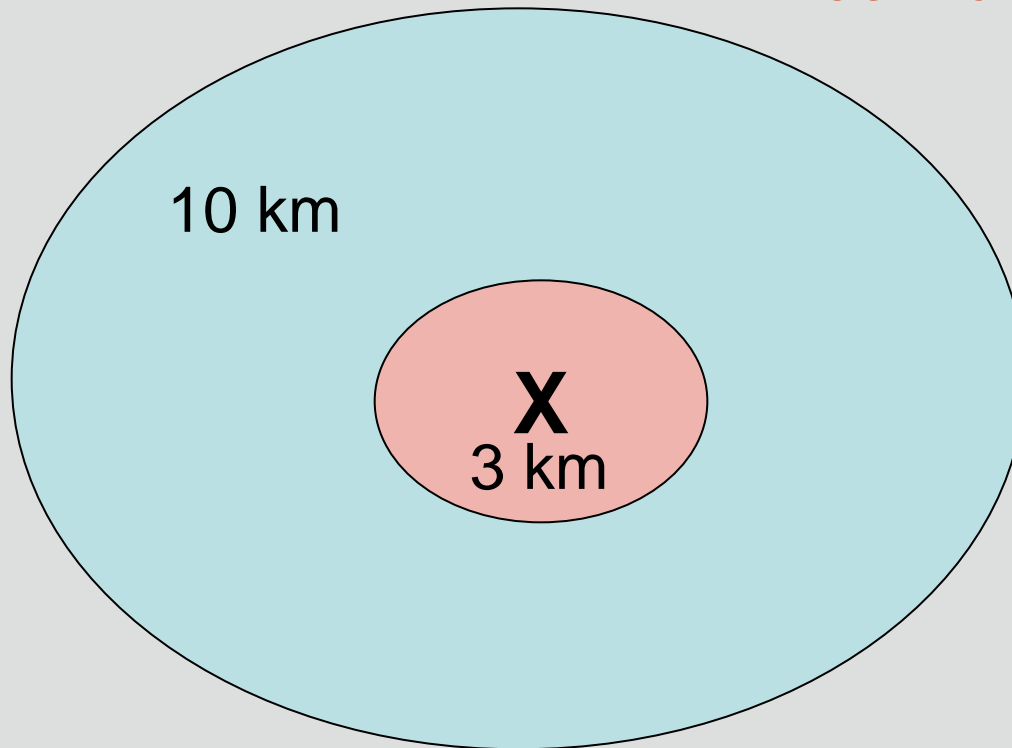

Directiva Consiliului 2002/60/CE

- ***Informare privind apariția bolii***
- ***Măsurile ce urmează să se stabilească când:***
 - ✓ se suspectează prezența PPA la o **fermă**
 - ✓ prezența PPA se confirmă
- ***Investigație epidemiologică***
- ***Măsuri pe teritoriul fermelor care au avut contact***
- ***Crearea zonelor de protecție și supraveghere (3 – 10 Km), aplicarea măsurilor***

Măsurile întreprinse în fermele afectate

- Toți porcii din fermă trebuie să fie sacrificați și distruși
- Trebuie luat un număr suficient de probe
- Curățarea și dezinfectarea fermei
- Se va iniția investigația epidemiologică
- Se va face tipizarea virusului
- Se va determina locația cărnii de porc de la fermă

Măsurile întreprinse în zona de protecție (3 km)

- Se va face recensământul tuturor fermelor
- Examinarea clinică a **TUTUROR** fermelor în timp de 7 zile
- Interzicerea transportării porcilor cel puțin timp de 30 zile după C&D
- Nici un animal domestic nu va intra sau ieși de pe teritoriul fermei
- Toți porcii morți sau bolnavi trebuie să fie testați pentru PPS
- Examinarea clinică și de laborator a tuturor fermelor se va face peste 30 zile după C&D

(cu excepția porcilor care urmează a fi transportați la abator)

Măsuri întreprinse în zona de supraveghere (10)

- Recensământul tuturor fermelor
- Interzicerea transportării porcilor timp de cel puțin 21 zile după C&D
- Nici un animal domestic nu va intra sau ieși de pe teritoriul fermei
- Toți porcii morți sau bolnavi trebuie să fie testați pentru CSF
- Examinarea clinică și, dacă e necesar, de laborator a tuturor fermelor peste 20 zile după C&D

(cu excepția porcilor care urmează a fi transportați la abator)

Directiva Consiliului 2002/60/CE

- ***Curățarea, dezinfectarea și tratamentul cu insecticide***
- ***Repopularea fermelor de porci după focarele de boală***
- ***Măsurile pentru cazurile suspecte sau confirmate de pestă porcină africană într-un **abator** sau un mijloc de transport***

Directiva Consiliului 2002/60/CE

- ***Măsurile pentru cazurile suspectate sau confirmate de pestă porcină africană la porcii sălbăticiți și planurile de eradicare***
 - Crearea unui grup de experți cu participarea veterinarilor, vânătorilor, biologilor specializați în animale sălbatice și epidemiologi și, printre altele, determinarea zonei afectate
 - Supravegherea oficială a fermelor de porci în zona afectată definită
 - Supravegherea tuturor porcilor sălbatici (împușcați sau găsiți morți) din zona afectată definită
 - Culturile virusului PPA vor fi supuse tuturor procedurilor de laborator indicate în manualul de diagnostic
 - Cooperarea între SM

Directiva Consiliului 2002/60/CE

- ***Măsuri de prevenire a răspândirii virusului de PPA prin intermediul vectorilor***
- ***Procedurile de diagnosticare și cerințele pentru bio-securitate***
- ***Mecanismele de control ale UE***
- ***Planurile pentru situații de urgență***
- ***Centre de combatere a bolilor și grupuri de experți***

Dec. Com. 2003/422/CE – Manual diagnostic

Manual diagnostic pentru PPA

Describe procedura de diagnostică unică, metodele de prelevare a probelor și criteriile de evaluare a rezultatelor testelor de laborator:

- Cum se recunoaște PPA și principiile de diagnostic diferențiat
- Principalele criterii pentru recunoașterea unei ferme suspectate
- Procedurile de verificare și recoltare a probelor, colectarea și transportarea probelor
- Testele virusologice și evaluarea rezultatelor
- Testele serologice și evaluarea rezultatelor
- Cerințele de siguranță pentru laboratoare

Decizia Comisiei 2014/709/CE

4 zone după gradul de risc:

- risc mai mare (boală endemică la porcii și mistreții sălbatici din Sardinia)
- zonele infectate din Statele Baltice și Polonia unde boala este prezentă la mistreții sălbatici și porcii domestici
- zonele infectate din Statele Baltice și Polonia unde boala este prezentă doar la mistreții sălbatici
- zona tampon adiacentă zonelor infectate din Statele Baltice și Polonia, pentru a preveni răspândirea în continuare a bolii

DECIZIA DE PUNERE ÎN APLICARE A COMISIEI

din 9 octombrie 2014

**privind măsurile zoosanitare de combatere a
pestei porcine africane în anumite state membre
și de abrogare a Deciziei de punere în aplicare
2014/178/UE**

(2014/709/UE)

Afrikanische Schweinepest in Estland, Lettland, Litauen und Polen in 2014/2015

Quelle: ADNS (Stand: 27.08.2015 – 10:45 Uhr)
nach Anhang des Durchführungsbeschlusses 2014/709/EU

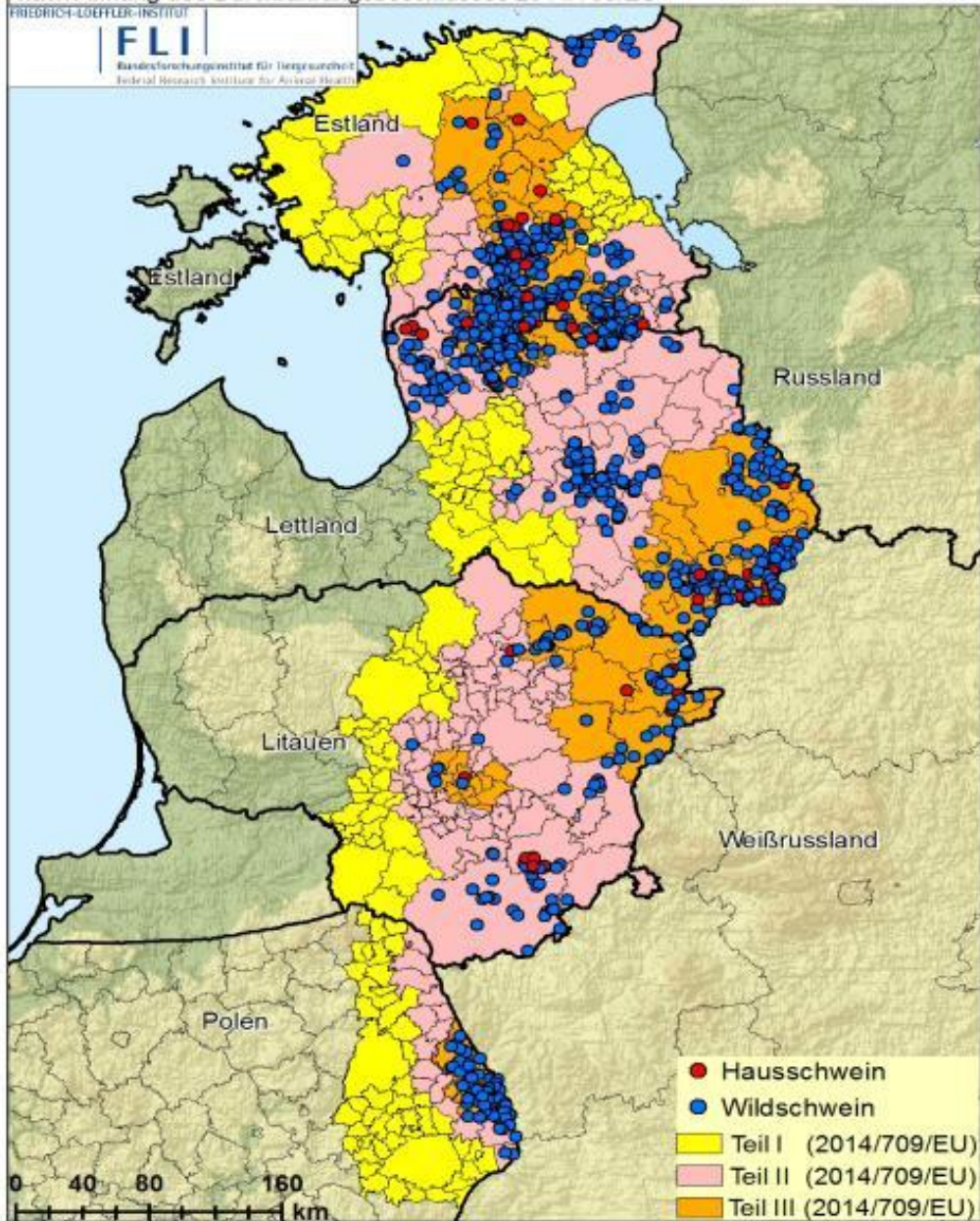

Decizia Comisiei 2014/709/CE

Aplicarea restricțiilor depinde de nivelul riscului:

- *restricții foarte stricte în zonele 3 și 4*
- *restricții generale pentru porci vii, spermă și carnea de porc din zonele infectate din Zona 2, cu derogări sustenabile și sigure, dacă se aplică măsuri de atenuare a riscului (testare, bio-securitate)*
- *restricții mai mici aplicate doar animalelor vii, împreună cu efectuarea supravegherii în zona tampon*

Decizia de punere în aplicare a Comisiei
2014/709/EU

Carne și produse
proaspete de porc

Carne și produse
proaspete de
mistreț sălbatic

Porci vii

Mistreți
sălbatici vii

Zona
infectată
(Partea II)

Zona
tampon
(Partea I)

Stat membru
(nu există PPA)

Alte SM ale UE,
Țări terțe

Alte SM ale UE,
Țări terțe

Spermă, ovule,
embrioni

Produse secundare
animaliere

- ← Permis
- ← Interzis
- ← Derogare

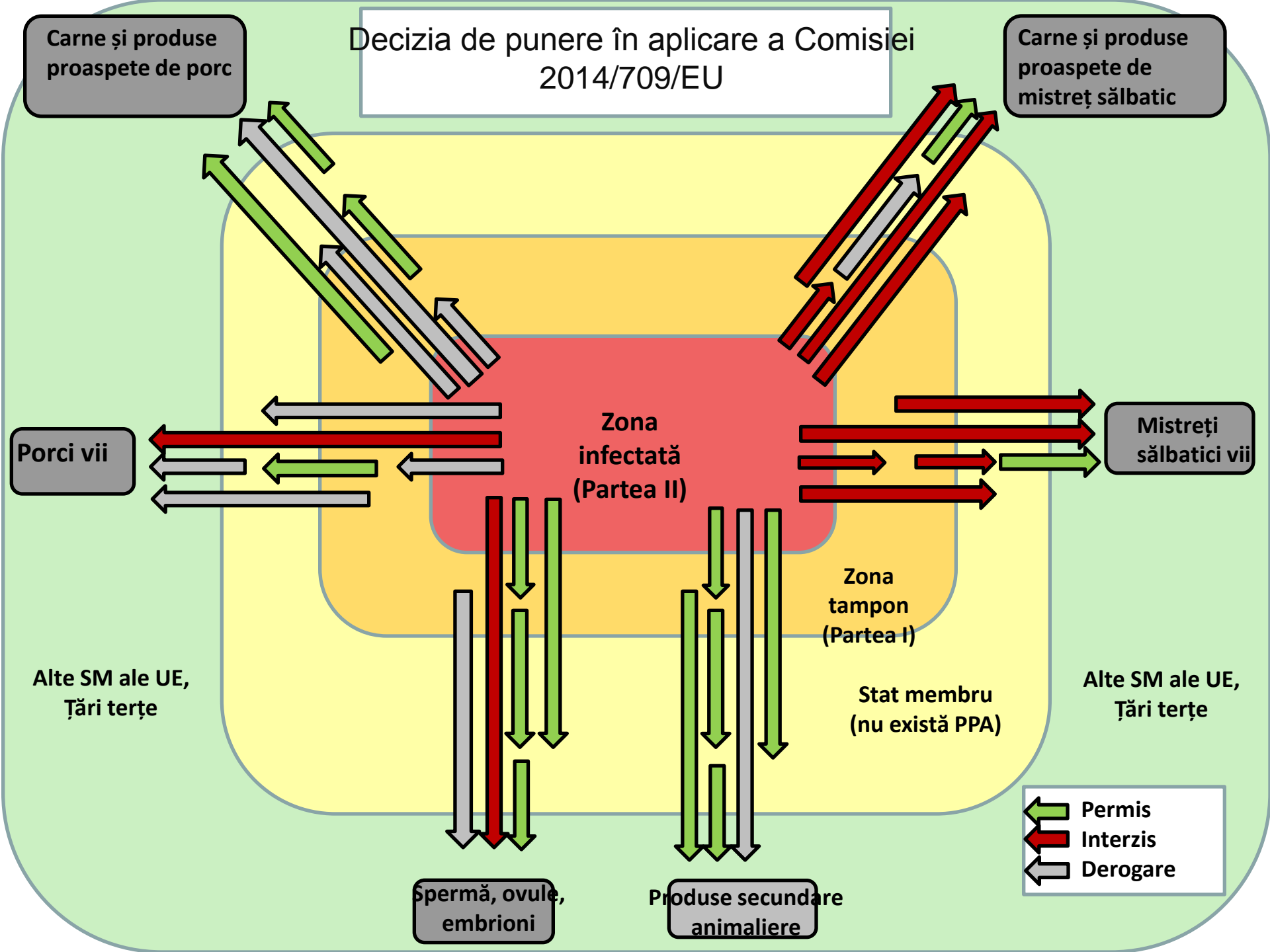

Strategia PPA pentru Estul UE (document de lucru SANTE/7113/2015)

- ***Obiectivul*** este de a oferi îndrumare SM la combaterea PPA atunci când boala este suspectată sau confirmată în porcii sălbatici
- ***Supravegherea și controlul PPA la porcii sălbatici***
- ***Măsuri de prevenire pentru fermele de porci***



This presentation is delivered under contract with the Consumers, Health and Food Executive Agency (<http://ec.europa.eu/eahc>). The content of this presentation is the sole responsibility of Opera S.r.l., Lombardy and Emilia Romagna Experimental Zootechnic Institute (IZSLER) and VetEffect Consultancy & Recruiting BV and it can in no way be taken to reflect the views of the Consumers, Health and Food Executive Agency or any other body of the European Union. The Consumers, Health and Food Executive Agency or any other body of the European Union will not be responsible under any circumstances for the contents of communication items prepared by the contractors

Opera Srl



Viale Parioli 96 - 00197 Roma - Italy

Tel +39 06 96042652 Tel/Fax +39.06.8080111 / +39 06 89280678

btsftraining@btsftraining.com www.btsftraining.com;
www.opera-italy.it

Better Training for Safer Food BTSF

• *European Commission
Consumers, Health and Food Executive Agency
DRB A3/042
L-2920 Luxembourg*